Системные настройки

В разделе "Системные настройки" представлена информация об основных существующих настройках системы и предусмотрена возможность их редактирования.

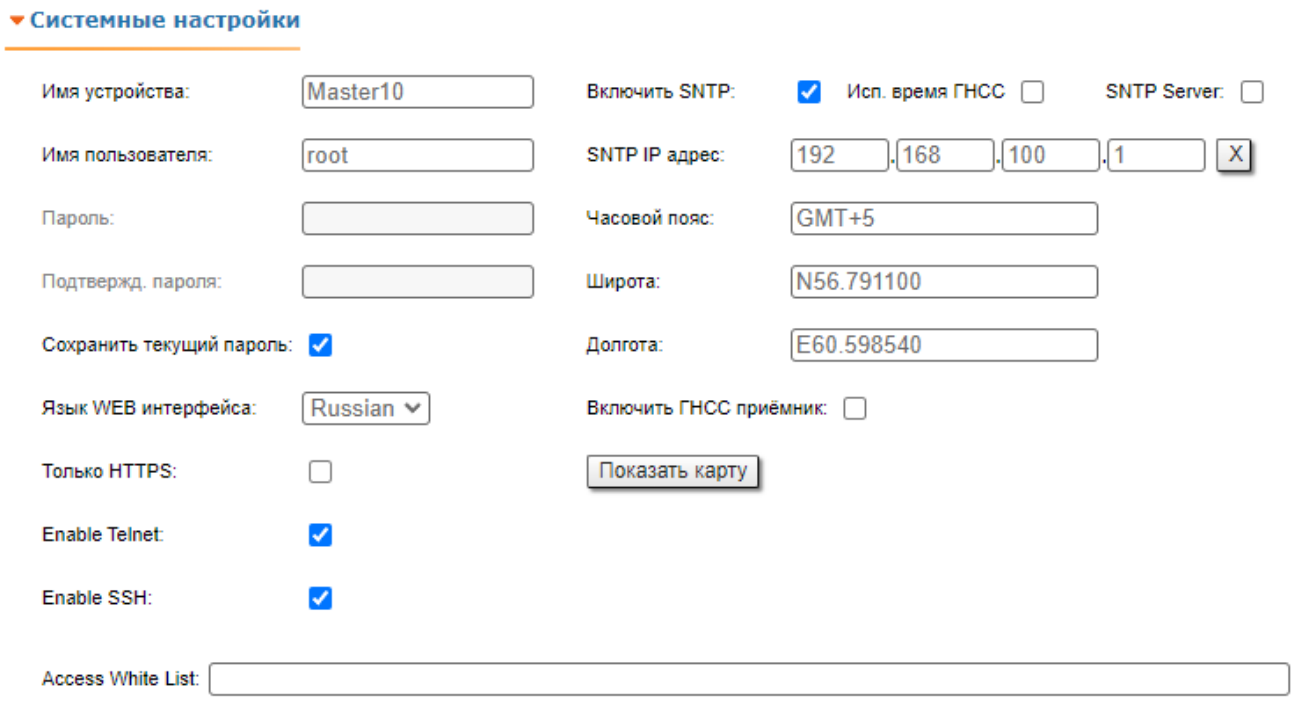

Параметр системы	Описание
Имя устройства	• Устанавливает (изменяет) имя устройства, которое будет отображаться в названии вкладки браузера веб-интерфейса
Имя пользователя	• Устанавливает (изменяет) имя пользователя • Это имя используется как Логин для доступа к интерфейсу управления устройством
Пароль и Подтверждение пароля	• Устанавливает пароль для входа в систему • Чтобы изменить пароль, установленный в предыдущей конфигурации, необходимо снять флажок "*Сохранить текущий пароль*", установленный по умолчанию, а затем задать новое значение. • Чтобы удалить "*Пароль*" и "*Имя*" пользователя и вернуться к значениям по умолчанию (любые значения ненулевой длины), снимите флажок "*Сохранить текущий пароль*", оставьте незаполненными поля "*Пароль*" и "*Имя*" пользователя и сохраните конфигурацию
Язык WEB интерфейса	• Позволяет изменить язык интерфейса, который будет постоянно использоваться при запуске обновленных конфигураций • По умолчанию установлен английский язык (English), который может быть изменен на русский (Russian), французский (French), итальянский (Italian) или китайский (Chinese)
Только HTTPS	• Позволяет ограничить доступ по HTTP, разрешив доступ к устройству только через защищенное SSL-соединение • По умолчанию это параметр отключен

Включить SNTP	• Включение SNTP для синхронизации времени • По умолчанию этот параметр отключен • SNTP необходим для корректного отображения времени, например, в системном журнале
Исп. время ГНСС	• Включение/отключение сервиса использования времени ГНСС • По умолчанию отключен
SNTP server	• Включение/отключение сервера SNTP • При включении локальное устройство выступает в качестве сервера SNTP
SNTP IP адрес	• Устанавливает IP-адрес используемого SNTP-сервера • Для синхронизации времени устройство должно иметь активное соединение с SNTP-сервером
Часовой пояс	• Часовой пояс в формате POSIX. Например, *GMT+6*
Широта	• Широта места установки устройства, указывается в формате GPS-координат [N/S]YY.YYYYYY • Для автоматического заполнения координат, используйте кнопку "**Показать карту**"
Долгота	• Долгота места установки устройства, указывается в формате GPS-координат [E/W]XX.XXXXXX • Для автоматического заполнения координат, используйте кнопку "**Показать карту**"
Исп. координаты ГНСС	• Включение/отключение сервиса использования координат ГНСС • По умолчанию отключен
Enable Telnet	• Включение/отключение поддержки протокола Telnet для управления устройством посредством командной строки.
Enable SSH	• Включение/отключение поддержки протокола SSH для управления устройством посредством командной строки. • SSH обеспечивает более безопасное управление устройством чем Telnet, кодируя все протокольные сообщения, включая передаваемые пароли
Access White List	• Список IP-адресов для ограничения доступа к устройству по протоколам telnet, ssh, http/https, snmp (порты 22, 23, 80, 162, 443). • При наличии хотя бы одного адреса в списке, попытки установить соединение с устройством с адресов (сетей), не перечисленных в данном списке, будут отвергаться.

Таблица – Системные настройки

Чтобы заполнить координаты места установки устройства в полях ввода "*Широта*" и "*Долгота*" автоматически, нажмите кнопку "**Показать карту**" в правом нижнем углу раздела "Системные настройки". На экране появится всплывающее окно с картой Google:

Title

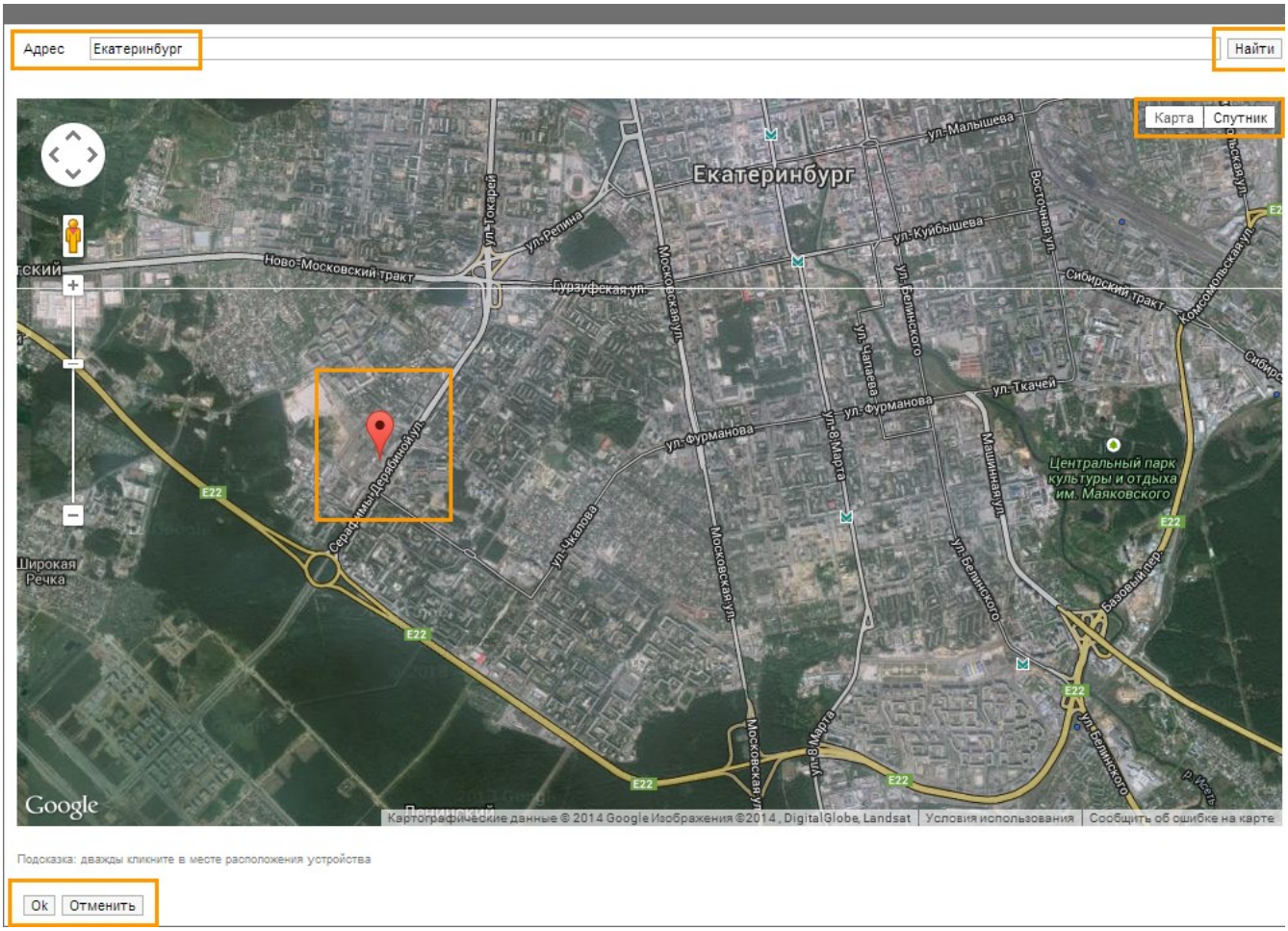

Введите адрес установки устройства в поле ввода "*Адрес*" и нажмите кнопку "**Найти**". Найдите точное место установки и дважды щелкните по нему мышью. На карте появится красный индикатор, обозначающий местоположение устройства. Чтобы заполнить координаты выбранной точки в полях ввода "*Широта*" и "*Долгота*" автоматически, нажмите кнопку "**OK**". Чтобы закрыть карту без заполнения координат выбранной точки, нажмите кнопку "**Отменить**". Для выбора режима отображения карты используйте кнопки "**Карта**" и "**Спутник**" в правом верхнем углу окна.